



# *WinDent*<sup>®</sup> **Dentalsoftware**

[www.windent.at](http://www.windent.at)



**HPL Software KG**

A-8020 Graz  
Lazarettgasse 18  
Tel. +43 (316) 714985  
Fax +43 (316) 714985-9  
E-Mail [info@hpl.at](mailto:info@hpl.at)  
[www.hpl.at](http://www.hpl.at)

## Inhaltsverzeichnis

<b>GRUNDLAGEN</b>	<b>3</b>
Benutzerschnittstelle	3
Online-Hilfe	3
WinDent® Lernprogramm	3
<b>Betriebssysteme</b>	<b>4</b>
<b>Netzwerk / Datenbank</b>	<b>4</b>
<b>Zukunftssicherheit</b>	<b>5</b>
e-card	5
Medizinproduktegesetz	5
Internet	5
<b>KURZBESCHREIBUNG:</b>	<b>6</b>
<b>Allgemeines</b>	<b>6</b>
<b>Patientensuche</b>	<b>7</b>
Umsteiger von anderen Programmen	7
Warteraum	8
<b>Graphischer Gebissstatus</b>	<b>9</b>
Leistungseingabe	10
Prothetische Planung und Behandlung	11
<b>Leistungskatalog und Abrechnung</b>	<b>12</b>
Krankenkassenabrechnung	13
Honorarnoten	13
Mahnungen	13
<b>Dokumentenverwaltung</b>	<b>14</b>
<b>HPL Kalender</b>	<b>15</b>
Tagesansicht	15
Wochenansicht	16
Terminbestätigung	16
Export der Termine	16
<b>Recall</b>	<b>17</b>
Microsoft Outlook	17
<b>SMS Versand</b>	<b>18</b>
<b>Medizinische Dokumentation</b>	<b>19</b>
Anamnese	20
Diagnose	20
Prothetik	21
Laborverwaltung	21
Parodontologie	22
Einzelzahn-Dokumentation	24
Kieferorthopädie	25

---

Implantologie	26
<b>Programmsteuerung</b>	<b>27</b>
Optionen	27
Berechtigungen	27
<b>Druckausgaben</b>	<b>28</b>
<b>Statistiken</b>	<b>29</b>
<b>Buchhaltung WinSaldo®</b>	<b>30</b>
Buchen	30
Kontostandskontrolle	31
Lieferanten	31
Reiserechnungen	32
Listen	32
<b>Schnittstellen zu anderen Programmen</b>	<b>33</b>
Allgemeines	33
Digitales Röntgen	33
Fernröntgenanalyse	33
Parodontologie	34
Implantologie	34
Achsiographie	34
Microsoft Excel	34
Textverarbeitung	34
Microsoft Outlook	34
Internet	35
<b>HARDWARE</b>	<b>36</b>
<b>MUSTERVERTRÄGE</b>	<b>37</b>

## Grundlagen

Die *WinDent*<sup>®</sup> Dentalsoftware wurde als modulares System für Zahnärzte, Dentisten, Ambulatorien und Kliniken entwickelt. Es wurde von Anfang an als Windows Programm konzipiert und entwickelt.

Die Erstinstallation erfolgte bereits im Juni 1994.

### **Benutzerschnittstelle**

Der Forderung nach leichter Erlernbarkeit und intuitiver Bedienung folgend, entschieden wir uns für eine graphische Benutzeroberfläche. Unzählige Tests haben gezeigt, dass die Akzeptanz von graphischen Benutzeroberflächen bei EDV-unerfahrenen Benutzern wesentlich höher ist, als die von herkömmlichen, nicht graphischen Oberflächen.

Die Umsetzung der Möglichkeiten einer graphischen Benutzeroberfläche wurde in der *WinDent*<sup>®</sup> Dentalsoftware so konsequent durchgeführt, dass z.B. eine komplette Sitzung an einer Einheit mit Erfassung von Planungen, Behandlungen und Druck eines Heilkostenplanes oder einer Honorarnote nur mit der Maus, also ohne Verwendung der Tastatur erfolgen kann. Natürlich kann die gesamte Bedienung auch mit der Tastatur erfolgen.

Die Verwendung von Touch-Screens (berührungssensitiven Bildschirmen) - an Stelle oder zusätzlich zur Maus - ist selbstverständlich ebenfalls möglich.

Spracheingabe für alle Steuerfunktionen ist in Vorbereitung.

### **Online-Hilfe**

Realisiert als HTML Hilfe stehen die wichtigsten Erklärungen als Online-Hilfe zur Verfügung. Kein Suchen nach dem Handbuch - einfach die Hilfetaste drücken und *WinDent*<sup>®</sup> hilft Ihnen weiter. Kapitelweises Vorgehen bzw. Suche nach einzelnen Stichworten ist natürlich möglich.

### ***WinDent*<sup>®</sup> Lernprogramm**

Zur schnellen Einschulung verfügt die *WinDent*<sup>®</sup> Dentalsoftware über ein interaktives Lernprogramm, das den Anwender schrittweise in die Bedienung des Programms einführt.

Die Schulung von neuen Anwendern (Wechsel der Assistentin) wird dadurch sehr erleichtert und Bedarf im Regelfall keiner zusätzlichen Schulung.

## **Betriebssysteme**

Das Betriebssystem stellt die Basis für alle weiteren Programme wie z.B. der WinDent<sup>®</sup> Dentalsoftware oder einer Textverarbeitung dar. Die Entscheidung für oder gegen ein bestimmtes Betriebssystem hat weitreichende Konsequenzen: Entscheidet man sich für einen Exoten oder ein veraltetes Systemen, hat man beim Kauf von weiteren Programmen keine oder nur sehr beschränkte Auswahl.

Das Betriebssystem Microsoft Windows ist das System mit der weitaus größten Verbreitung und der größten Auswahl an Programmen am Markt. Aus diesem Grund haben wir uns für Microsoft Windows in all seinen Ausprägungen als Betriebssystem entschieden.

WinDent<sup>®</sup> läuft zurzeit unter folgenden Windows-Versionen:

- Microsoft Windows 7 (alle Versionen)
- Microsoft Windows Vista (alle Versionen)
- Microsoft Windows XP (alle Versionen)
- Microsoft Windows Server 2003 und Server 2008 (R2)
- Microsoft Windows 2000 (Professional und Server)

Darüber hinaus unterstützen wir voll den Terminal Server von Windows Server 2003 bzw. 2008 (R2).

In Netzwerken können dabei alle Windows-Versionen gemischt eingesetzt werden. Umfangreiche Informationen dazu finden Sie auf der Download Seite von [www.hpl.at](http://www.hpl.at)

## **Netzwerk / Datenbank**

Die Lizenz für die, von uns verwendete, Microsoft Datenbank ist im Preis von WinDent<sup>®</sup> inkludiert. Zusätzliche Gebühren fallen also keine an.

Für die WinDent<sup>®</sup> Dentalsoftware ist außerdem in Netzen bis ca. 8 Systemen der Server als vollwertiger Arbeitsplatz nutzbar. Sie brauchen **keinen zusätzlichen** dedizierten Server – obwohl er natürlich einsetzbar wäre.

- ✓ Diese Faktoren (keine Lizenzgebühr für die Datenbank und der Server als Arbeitsplatz nutzbar) können einen erheblichen Kostenfaktor im Vergleich zu anderen Systemen darstellen !

## **Zukunftssicherheit**



### **e-card**

Mit unserer vollautomatischen e-card Schnittstelle brauchen Sie nur die e-card eines Patienten stecken und den Rest erledigt *WinDent<sup>®</sup>* für Sie ohne weiteres Zutun:

- 1) Der Patient wird aufgerufen bzw. zur Neuanlage vorgeschlagen.
- 2) Die Konsultation mit dem e-card System wird durchgeführt.
- 3) Eventuell geänderte Daten des Patienten und/oder des Hauptversicherten werden in der *WinDent<sup>®</sup>* Datenbank automatisch aktualisiert.

Wie auch schon in der Vergangenheit bei der Diskettenabrechnung und der Abrechnung über Datenleitung konnten unsere Kunden von der ersten Stunde an die Vorteile der neuen Technologie nutzen.

Für die Nachteile können wir ja leider nichts ;-)

Alle Details zu diesem Thema entnehmen Sie bitte den Dokumenten **Ecard\_Arzt.pdf** und **Ecard\_Technik.pdf** auf der Download Seite von [www.hpl.at](http://www.hpl.at).

### **Medizinproduktegesetz**

Unsere Einzelzahn-Dokumentation bietet Ihnen umfangreichste medizinische Dokumentationsmöglichkeiten und deckt damit alle Anforderungen aus dem Medizinproduktegesetz ab.

### **Internet**

Geänderte Tarife der Kassen stellen wir fast tagesaktuell im Internet zu Verfügung. Mit wenigen Mausklicks können Sie diese in Ihre Datenbank übernehmen. Sowohl bei den Patienten als auch Krankenkassen, überweisenden Ärzten usw. können Sie eine E-Mail Adresse bzw. Homepage erfassen. Patienten können Sie dadurch z.B. einen Heilkostenplan oder eine Honorarnote mit einem Mausklick per E-Mail senden.

Was auch immer kommen mag - mit *WinDent<sup>®</sup>* sind Sie für alle Fälle gerüstet !

## Kurzbeschreibung:

### **Allgemeines**

Die WinDent® Dentalsoftware basiert auf einer 'relationalen Datenbank' - einer Technologie, die im Bereich der Großrechner bereits seit Jahrzehnten selbstverständlich ist - im Bereich der Dentalsoftware bis dato aber noch immer sehr selten ist.

Limits, wie Sie viele andere Systeme kennen, existieren in der WinDent® Dentalsoftware nicht. Dies betrifft z.B. die Anzahl der Patienten, Leistungen, Mahnstufen etc. (zugegeben - bei deutlich mehr als 2 Milliarden Patienten wären auch wir am Ende).

Für die gesamte Bedienung brauchen Sie sich weder Kürzel noch Codes oder Tastaturkombinationen merken. Alle Eingaben erfolgen komfortabel aus übersichtlichen Listen mit klar verständlichen Texten.

Die gesamte WinDent® Dentalsoftware umfasst zurzeit ca. 150 verschiedene Fenster bzw. Bildschirmlayouts. Nachfolgend einige Bilder, um Ihnen einen Überblick zu geben.

## Patientensuche

Bereits angelegte Patienten können nach frei definierbaren Kriterien gesucht werden:

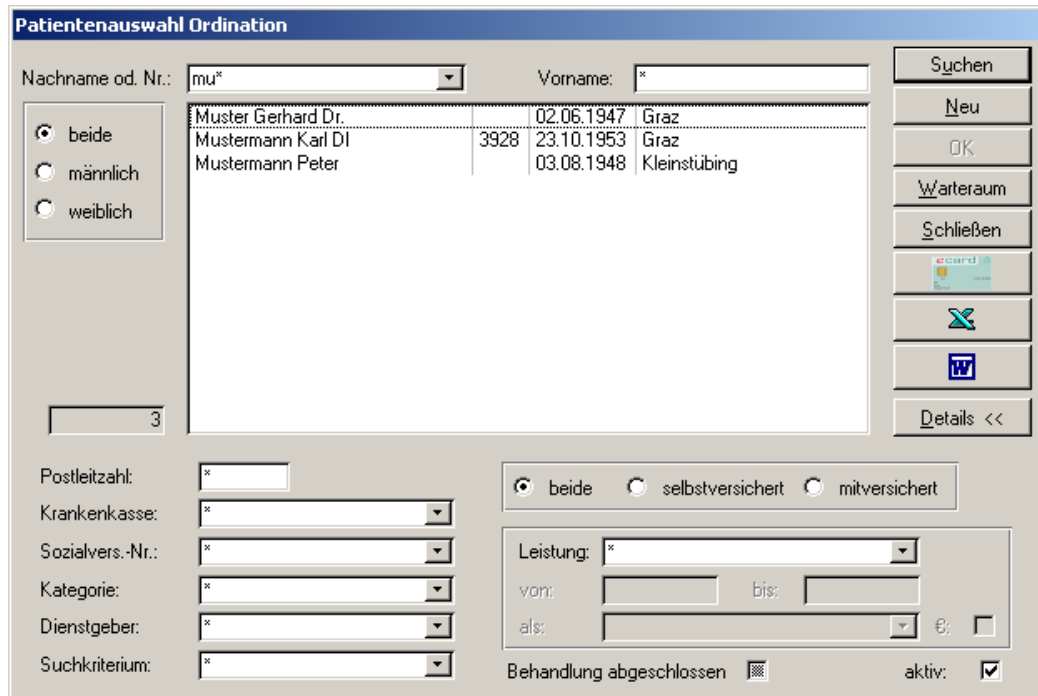

**Patientenauswahl Ordination**

Nachname od. Nr.:  Vorname:

beide  
 männlich  
 weiblich

Muster Gerhard Dr.		02.06.1947	Graz
Mustermann Karl DI	3928	23.10.1953	Graz
Mustermann Peter		03.08.1948	Kleinstübing

3

Postleitzahl:   
 Krankenkasse:   
 Sozialvers.-Nr.:   
 Kategorie:   
 Dienstgeber:   
 Suchkriterium:

beide  selbstversichert  mitversichert

Leistung:   
 von:  bis:   
 als:  &:

Behandlung abgeschlossen  aktiv:

Buttons: Suchen, Neu, OK, Warteraum, Schließen, e-card, X, TV, Details <<

Es können alle Suchkriterien in Kombination verwendet werden, wobei in allen Fällen (außer der Patientennummer) auch Teileingaben möglich sind. Bei Namen ist auch eine phonetische Suche möglich (z.B. alle Maier und/oder Meier).



Der Aufruf eines Patienten mit seiner **e-card** ist natürlich auch möglich. Dies kann auf Wunsch manuell oder automatisch erfolgen.

Die Patientennummer ist eine vom System vergebene Zahl und kann z.B. zur Verwaltung einer herkömmlichen Röntgenkartei verwendet werden.

Die Patientendaten können für weitere Auswertungen unter Microsoft Excel exportiert werden.

### Umsteiger von anderen Programmen

Wenn Sie von einer anderen Dentalsoftware umsteigen, können wir – neben fast allen anderen Daten - auch die bisherigen Patientennummern übernehmen.

## Wartezimmer

Der Wartezimmer zeigt Ihnen auf einem Blick welche Patienten (seit wann und wo) in Ihrer Praxis sind.

Schmerz	Datum	Zeit	aufgerufen	um	Bemerkungen
Mustermann Karl DI	23.10.1953	III	05.01.2005	13:21	
Lienhardt Hans Peter	23.10.1953		05.01.2005	14:05	hat es eilig
Rosmann Max Dipl. Ing.	13.10.1961		05.01.2005	14:39	

Der Wartezimmer kann nur die Patienten für einen bestimmten Arzt/Ordination oder aber alle zurzeit in der Praxis befindlichen Patienten anzeigen. Der Aufruf eines Patienten erfolgt einfach mittels Doppelklick.

Egal in welcher Programmfunktion Sie sich gerade befinden - Sie sehen jederzeit in der Menüzeile die Anzahl der Patienten, die sich gerade in Ihrer Ordination befinden.

Vorausbelegungen für ein beliebiges Datum (siehe auch Kalender) sind möglich.

## Graphischer Gebissstatus

In umfangreichen Testserien mit verschiedenen Arten der Darstellung von Gebissstatus an der Universitätsklinik für Zahn-, Mund- und Kieferheilkunde in Graz konnten wir eine umfassende und trotzdem übersichtliche Darstellung aller relevanten Daten erreichen.

Durch farbige Unterscheidung von Planungen, Behandlungen, Alt- und Fremdleistungen, sowie durch Differenzierung der Grautöne je nach Alter der Leistung (z.B. 2-Jahres Klausel der Honorarordnung) kann mit einem Blick eine Informationsfülle vermittelt werden, die ohne graphische Darstellung undenkbar wäre.

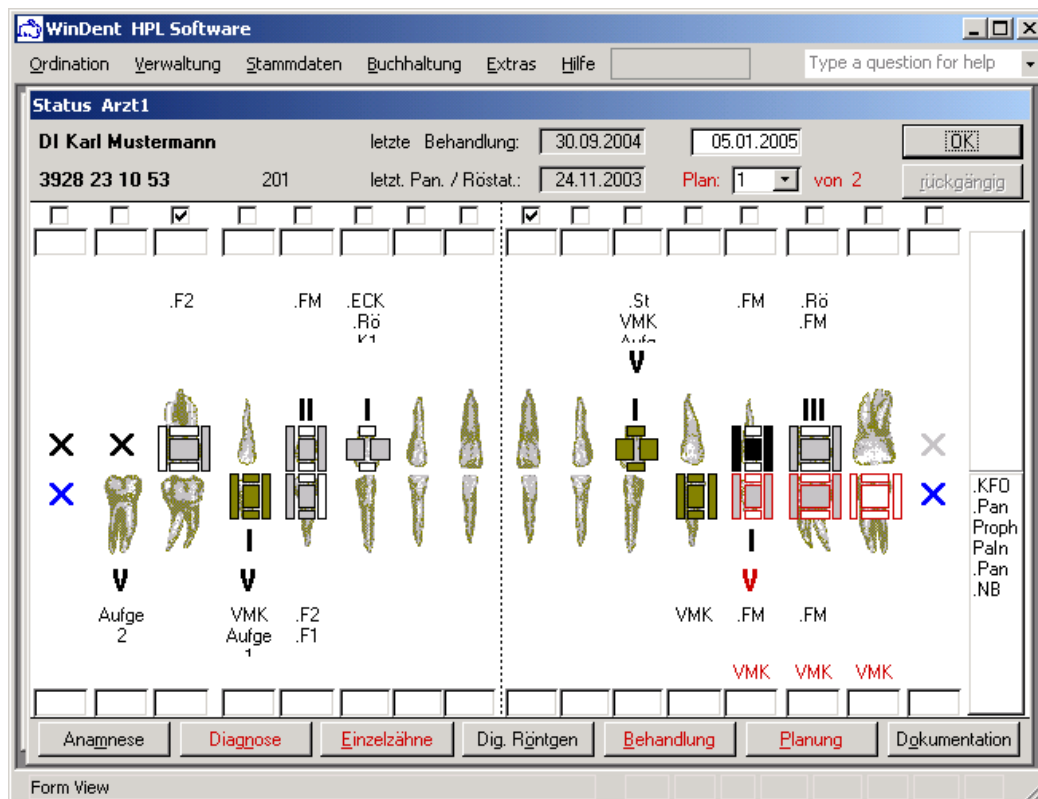

Bei der Darstellung der Flächen als große Blöcke wurde darauf Rücksicht genommen, dass die übliche Entfernung zwischen Ihrem Stuhl an der Einheit und dem Bildschirm ca. 1,5 bis 2 Meter beträgt. Eine natürliche Darstellung wäre aus dieser Entfernung nicht mehr klar erkennbar.

## Leistungseingabe

Durch ein völlig neues Konzept sind Sie bei der Eingabe in WinDent® wesentlich schneller und sicherer als bei den bisherigen Systemen, die sich am Layout des (überholten) Krankenscheins orientieren:

Code	Beschreibung
A	Anästhesie
.BN	Blutstillung durch Naht
.BT	Blutstillung durch Tamponade
.E	Extraktion
.EK	Eröffnete Kieferhöhle
.F1	Einfächelfüllung
.F2	Zweifächelfüllung
.FM	Drei- und Mehrfächelfüllung
.Gop	Geschwulstoperation
.Hö	Aufbau mit Höckerdeckung
.li	Incision
.OZ	Operative Entfernung eines Zahnes
.Pf	Wie (Mehrfachauswahl möglich)
.Rep a	Bruch, Sprung, Wiederbefestigung
.Rep b	Neuer Zahn, Klammer oder Sauger
.Rep c	2 Leistungen a) oder b)
.Rep d	Mehr als 2 Leistungen
.Rep x	Anlöten einer Retention, Klammer, Au
.Rö	Röntgen
.RZ	Entfernung eines retinierten Zahnes
.St	Stiftverankerung
.TK	Trepanation des Kieferknochens
.W1	WB - Extirpation 1 - kanalg
.W2	WB - Extirpation 2 - kanalg
.W3	WB - Extirpation 3 - kanalg
.WA	WB - Amputation
.WSR	Wurzelspitzenresektion

Die Erfassung der Leistung kann nur mit der Maus, einem anderen Zeigergerät oder einem Touch-Screen ohne Verwendung der Tastatur vorgenommen werden.

Es werden nur Leistungen angeboten, die auf der ausgewählten Lokation Sinn machen.

Durch eine einzigartige **Mehrfacheingabe** können Sie alle denkbaren Leistungskombinationen (z.B.: A + Rö + W1) mit einem einzigen Mausklick eingeben !

Zu jeder Leistung können Standardbemerkungen (z.B. Füllungsmaterial) vordefiniert werden.

Die Eingabe wird im Hinblick auf die **gesamte** Honorarordnung überprüft und der Anwender zu entsprechende Maßnahmen (z.B. Eingabe einer Begründung) aufgefordert.

**Honorarordnung**

**.F2 Zweiflächenfüllung**

**2-Jahres Frist:**  
**.FM mod am 30.09.2004 auf dieser Lokalität !**

Begründung:

OK  
Abbrechen



## Leistungskatalog und Abrechnung

Bei Auslieferung beinhaltet die WinDent® Dentalsoftware alle Kassenleistungen, einen umfangreichen Bestand an Privatleistungen sowie alle Krankenkassen mit ihren Tarifen. Diese Datenbestände können von Ihnen individuell gewartet und erweitert werden.

Tarife können von anderen Datenbeständen (z.B. Diskette) als auch aus dem Internet übernommen werden.

Leistung		EUR		Faktor	EUR	
		Gesamtтарif	Patientenanteil		Privattarif	
.Ber	1	Beratung	10,50	0,00	20	47,00
.E	2	Extraktion	14,30	0,00	20	35,00
.A	3	Anästhesie	5,70	0,00	20	14,00
.Vs	4	Visite	24,60	0,00	20	50,00
.HI	5	Hilfeleistung bei Kollaps	18,40	0,00	20	26,00
.F1	6	Einflächenfüllung	14,10	0,00	10	37,00
.F2	7	Zweiflächenfüllung	22,30	0,00	10	62,00
.FM	8	Drei- und Mehrflächenfüllung	33,30	0,00	10	85,00
.Hö	9	Aufbau mit Höckerdeckung	50,90	0,00	10	109,00
.K1	61	Komposit - Einflächenfüllung	28,20	0,00	10	72,00

## Krankenkassenabrechnung

Die Abrechnung kann konventionell über gedruckte Listen und Krankenscheine, per Disketten oder mit Versand über das Internet z.B. über das System ELDA erfolgen. Der Druck der Krankenkassenersatzscheine erfolgt auf nicht vorgedrucktem Papier - es sind also keine teuren Vordrucke erforderlich.

Seit Anfang 2003 nehmen nun fast alle Kassen sowie die Bufaz (Abrechnungsstelle der Ärztekammer) Disketten zur Abrechnung entgegen bzw. empfangen die Abrechnungsdaten über das Internet.

Für alle Kassen ist aber Voraussetzung, dass das Programm vom Hauptverband der österreichischen Sozialversicherungsträger hinsichtlich seiner Eignung für Rechnungslegungszwecke geprüft wurde.

Die WinDent® Dentalsoftware erfüllt natürlich diese Bedingung und erhielt die

Registernummer	0034
Programmpaketnummer	01

Von der GKK Niederösterreich erhielt WinDent® die

Versionsnummer	010603
----------------	--------

## Honorarnoten

Honorarnoten können für jeden Patienten einzeln oder für alle noch nicht verrechneten Leistungen gedruckt werden. Eine Unterscheidung nach Privatleistungen, Krankenkassenzuzahlungen und Honorarnoten für Wahlärzte unter Berücksichtigung der 80% - Klausel ist möglich.

Das Layout und den Text können Sie im großen Umfang selbst beeinflussen. Ein Export für eine Textverarbeitung (z.B. Microsoft Word) ist möglich.

## Mahnungen

Das Mahnwesen ist Bestandteil unseres Verwaltungsmoduls. Besonders elegant funktioniert es allerdings in Zusammenarbeit mit unserer Buchhaltung WinSaldo®.

Es können beliebig viele Mahnungen je Patient gedruckt werden. Eine Unterscheidung nach Zahlungserinnerung und 'echter' Mahnung ist selbstverständlich möglich. Ebenso können je Mahnstufe unterschiedliche Mahngebühren verrechnet werden.

Auch hier können Sie das Layout und den Text jederzeit selbst beeinflussen.

## Dokumentenverwaltung

WinDent® bietet Ihnen zusätzlich zu der umfangreichen Datenbank ein komplettes Dokumentenverwaltungssystem für beliebige Dokumente, Bilder und Dateien.

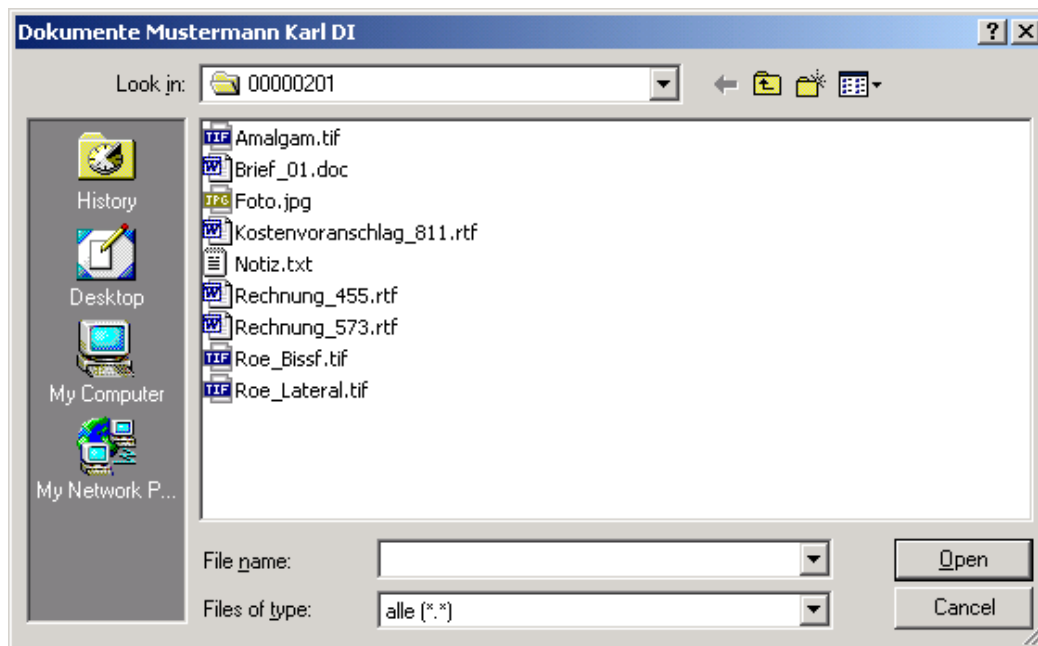

Mit einem Doppelklick der Maus starten Sie das jeweilige Programm für diese Datei.

Wenn Sie ein Foto des Patienten abgelegt haben, wird es in der Ordination automatisch angezeigt.

In einem Netzwerk werden diese Dokumente am Server verwaltet, so dass alle Arbeitsplätze darauf Zugriff haben.

## HPL Kalender

Speziell für die Anforderungen einer Zahnarztordination haben wir einen eigenen Kalender entworfen.

Auf bis zu 15 getrennten Spalten können Sie je Ordinationseinheit, Arzt und / oder Assistenz Ihre Termine verwalten.

Tages- und Mehrwochenansicht. Da der Kalender als eigenständiges Programm läuft ist z. B. an der Rezeption ein Betrieb mit zwei Bildschirmen möglich:

- ✓ auf dem ersten Monitor sehen sie die Patientenverwaltung in WinDent®
- ✓ auf dem zweiten Monitor haben Sie immer Ihre Termine im Überblick

Komfortabel können Sie Termine aus WinDent® vergeben oder aus dem Kalender Patienten in WinDent® aufrufen.

## Tagesansicht

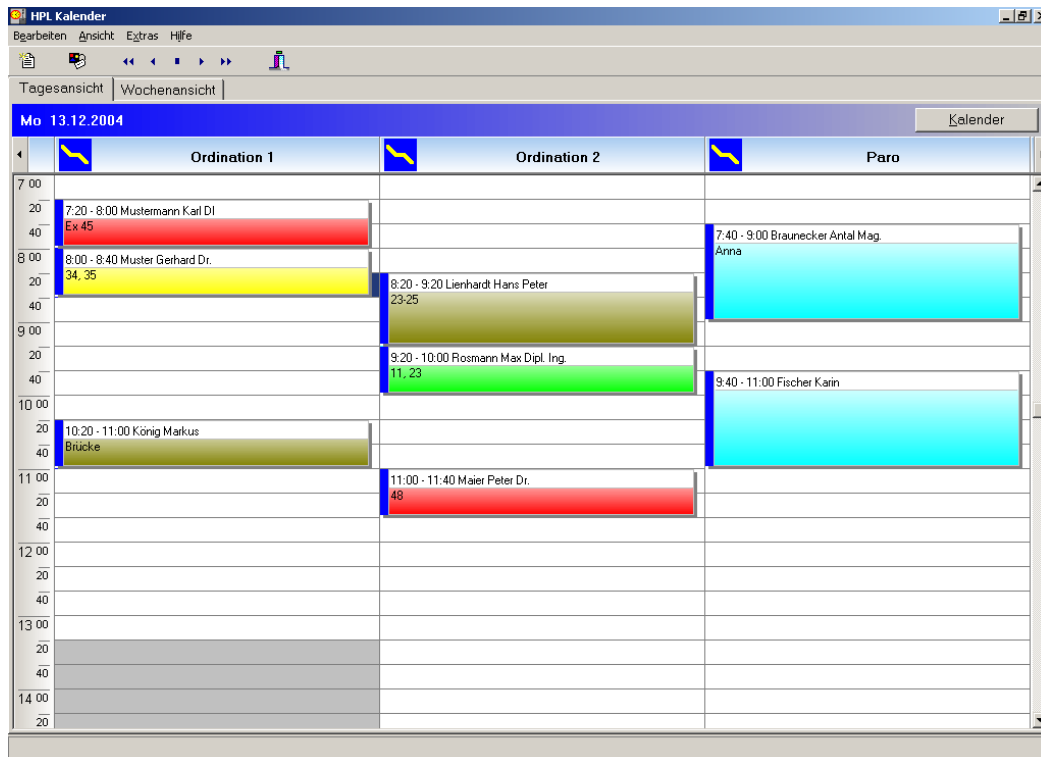

## Wochenansicht

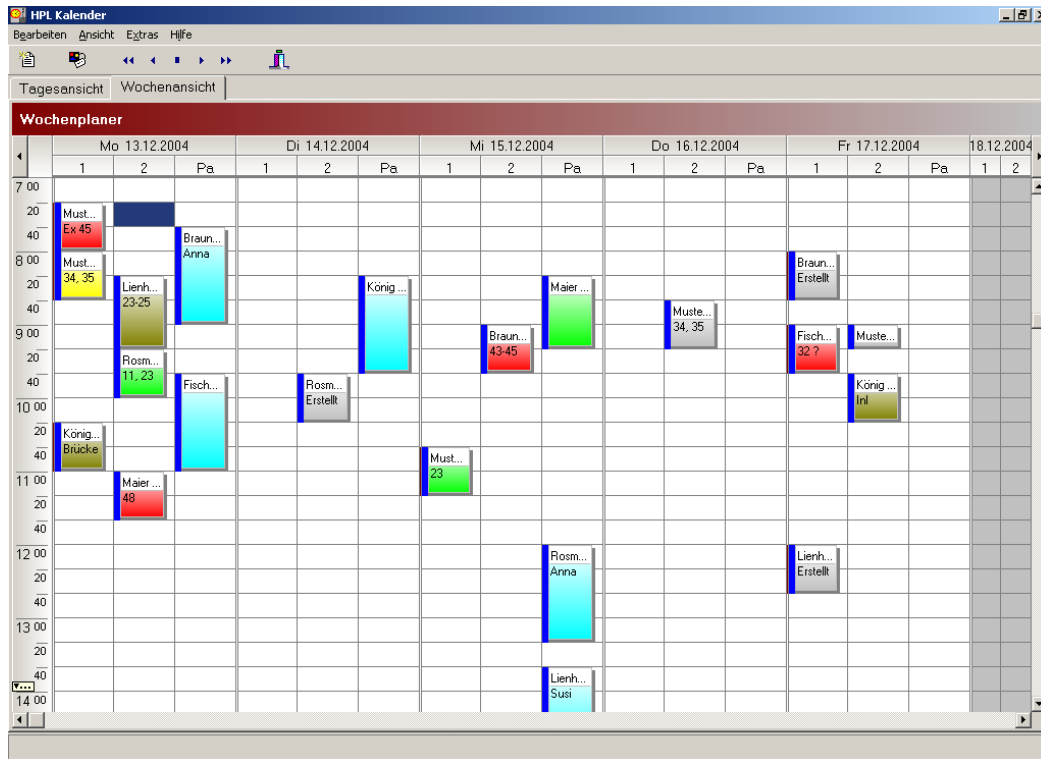

## Terminbestätigung

Der Druck von Terminbestätigungen ist selbstverständlich möglich.

## Export der Termine

Wollen Sie Ihre Termine immer bei sich haben, bieten wir Ihnen mit dem Export der Termine für Microsoft Outlook eine universelle Schnittstelle, mit der Sie alle modernen PDA's und Handys bedienen können.

Microsoft Outlook ist nicht Bestandteil der WinDent<sup>®</sup> Dentalsoftware und muss extra erworben und installiert werden.

## Recall

Je Patient können Sie ein Recall-Intervall oder ein konkretes Datum festlegen.

Die selbst legen fest, welche Leistungen für die Berechnung des Recall-Datums herangezogen werden (z.B. nur Ihre Paro - Leistungen).

The screenshot shows a window titled 'Recall' with several input fields and buttons at the top. Below is a table with patient data and recall information.

Name	Telefon privat	Telefon dienstl.	Mail	letzte Beh.	Monate	Recall am	verst.	
Lienhardt Hans Peter		714985	info@	24.06.2003	6	24.12.2003	No	Recall 1
Mustermann Karl DI	+43 (316) 714985			27.12.2004	6	24.05.2004	No	Recall 1
Rosmann Max Dipl. Ing.				23.06.2003	8	23.02.2004	No	Recall 1

At the bottom left, there is a 'Summe:' label followed by a text box containing the number '3'.

Bis zu 9 verschiedenen Recall-Briefe (z.B.: allgemeiner Recall, Paro-Recall etc.) können vordefiniert werden.

## Microsoft Outlook

Das Modul Recall inkludiert für Ihre Terminplanung eine Schnittstelle zu Microsoft Outlook.

Siehe auch Export der Termine beim HPL Kalender.

## SMS Versand

Einzel- und Serien-SMS an Patienten, Ärzte, Techniker und Geschäftspartner. Dabei können umfangreiche Daten aus der *WinDent*® Datenbank automatisch in die SMS übernommen werden.

The screenshot shows a dialog box titled "SMS Nachricht senden". It contains the following fields and controls:

- Empfänger:** An empty text input field.
- Rufnummer:** A text input field containing "+43 (" followed by an empty space.
- SMS:** A dropdown menu with "Terminerinnerung" selected.
- Text:** A text area containing the message: "Hiermit erinnern wir Sie an Ihren nächsten Zahnarzttermin &TERNAETXT &TERNAETAG &TERNAEDAT um &TERNAEZEIT. Ihre Ordination".
- Buttons:** "senden", "ersetzen", and "Abbrechen".
- Character Count:** A small box at the bottom right showing "123".

Es können beliebig viele SMS vordefiniert werden.

Besonders elegant sind der Recall und die Terminerinnerung der vorbestellten Patienten per SMS.

Für dieses Modul ist ein Internetanschluss in der Ordination erforderlich.

## **Medizinische Dokumentation**

Auf Grund der engen Zusammenarbeit mit der Universitätsklinik für Zahn-, Mund- und Kieferheilkunde in Graz, beinhaltet die *WinDent*® Dentalsoftware umfangreiche medizinische Dokumentationen nach dem aktuellen wissenschaftlichen Stand.

Die Erfassung der medizinisch relevanten Daten erfolgt dabei durch eigene Module mit vordefinierten Eingabemasken. Gegenüber einer Erfassung mit freien Texten wird dadurch eine Plausibilitätsprüfung und Verknüpfung der Inhalte verschiedener Module untereinander ermöglicht.

Freie Texterfassung ist darüber hinaus in allen Modulen verfügbar.

Zusätzlich zur üblichen Online-Hilfe verfügen alle medizinischen Module über umfangreiche medizinische Informationen, erstellt in Zusammenarbeit mit der Universitätsklinik für Zahn-, Mund- und Kieferheilkunde in Graz.

Nahtlos arbeiten alle Module der *WinDent*® Dentalsoftware zusammen.

Auch bei einer späteren Installation eines Moduls ist die Integrität der Datenbank gewährleistet. Ihre bisherigen Daten werden voll in den neuen Programmumfang eingebettet.

**Achtung:** Die nachfolgend beschriebenen Module dienen zur medizinischen Dokumentation und sind nicht für die Verwaltung, Leistungserfassung und Abrechnung erforderlich !

## Anamnese

Anamnese	
<b>DI Karl</b> <b>Mustermann</b> <b>3928 23 10 53</b> 201	
Arzt: <input type="text" value="Arzt1"/> <span style="float: right;"> <input type="button" value="Diagnose"/>    <input type="button" value="OK"/>  <input type="button" value="Abbrechen"/> </span>	
Ärztliches Gespräch: <input type="text"/> 1) Anliegen des Patienten?: <input type="text"/> 2) Seit wann Beschwerden?: <input type="text"/> 3) Medikamente?: <input type="text"/> 4) Behandlung - Zahnarzt?: <input type="text"/> Prakt. Arzt, Facharzt?: <input type="text"/> 5) Unfall oder Operation?: <input type="text"/> 6) Schmerzen? <input type="checkbox"/> 7) Zahnschmerz? <input type="checkbox"/> 8) Knirschen? <input type="checkbox"/> 9) Empfindl. Zahnhäule? <input type="checkbox"/> 10) Kauen / Mundöffnung? <input type="checkbox"/>	11) Kieferorthopädie / Einschleithherapie? <input type="checkbox"/> 12) Würden Sie im Beruf oder im privaten Bereich gerne etwas ändern?: <input type="text"/> 13) Sind Sie im Wohlbefinden beeinträchtigt? <input type="checkbox"/> <b>Psychische Komponente</b> 1) Fühlen Sie sich krank? <input type="checkbox"/> 2) Schlafen Sie schlecht? <input type="checkbox"/> 3) Wie ist Ihr Appetit?: <input type="text"/> 4) Schwankt Ihre Stimmungslage im Laufe des Tages? <input type="checkbox"/> 5) Neigen Sie zum Grübeln? <input type="checkbox"/> 6) Haben Sie selten Grund zur Freude? <input type="checkbox"/> 7) Kein Interesse am Tagesgeschehen? <input type="checkbox"/> 8) Treffen Sie schwer Entscheidungen? <input type="checkbox"/>

## Diagnose

Diagnose	
<b>DI Karl</b> <b>Mustermann</b> <b>3928 23 10 53</b> 201	
Bemerkung: <input type="text"/> Allgemein: <input type="text"/> Prothetik: <input type="text" value="Schaltlücke"/> <span style="float: right;"> <input type="button" value="Differentialdiagnosen"/>    <input type="button" value="OK"/>  <input type="button" value="Information"/>    <input type="button" value="Abbrechen"/> </span>	
<b>Okklusionsinduzierte Dysfunktion</b> <input type="checkbox"/> mit symmetr. Gleiten <input type="checkbox"/> mit asymmetr. Gleiten <input type="checkbox"/>  <b>Kombinierte Arthromyopathie</b> <input type="checkbox"/>  <b>Kompressionssymptomatik</b>	<b>Discusverlagerung</b> R L mit Reposition <input type="checkbox"/> <input type="checkbox"/> ohne Reposition <input type="checkbox"/> <input type="checkbox"/>  <b>Kondylusverlagerung:</b> <input type="checkbox"/> <input type="checkbox"/> <b>Parafunktion</b> muskulär <input type="checkbox"/> dental <input type="checkbox"/>
<b>Hypermobilität:</b> <input type="checkbox"/> <input type="text"/> <b>Muskelhypertrophie:</b> <input type="checkbox"/> <input type="text"/> <b>Degen. Arthrose:</b> <input type="checkbox"/> <input type="text"/> <b>Ankylose:</b> <input type="checkbox"/> <input type="text"/> <b>Entwicklungsstörung:</b> <input type="checkbox"/> <input type="text"/> <b>Polyarthritis:</b> <input type="checkbox"/> <input type="text"/> <b>Neoplasie:</b> <input type="checkbox"/> <input type="text"/> <b>Neuralgie:</b> <input type="checkbox"/> <input type="text"/>	Psychische Komp.: <input type="checkbox"/> <input type="text"/> Kopfschmerz: <input type="checkbox"/> <input type="text"/> Skelettal OK: <input type="text" value="Prognathie"/> UK: <input type="text"/> Angle - Klasse: <input type="text" value="II / 2"/>
<b>Okklusion</b> R L neutral <input type="radio"/> <input type="radio"/> distal <input type="radio"/> <input type="radio"/> mesial <input type="radio"/> <input type="radio"/>	<b>Kreuzbiss:</b> <input type="checkbox"/> <input type="checkbox"/> <input type="text"/> <b>Scherenbiss:</b> <input type="checkbox"/> <input type="checkbox"/> <input type="text"/> <b>Non-Okklusion:</b> <input type="checkbox"/> <input type="checkbox"/> <input type="text"/> <b>Tiefer Biss:</b> <input checked="" type="checkbox"/> <input type="checkbox"/> <input type="text"/>
<b>Dysfunktion:</b> I <input type="checkbox"/> II <input type="checkbox"/> III <input type="checkbox"/>	<b>Gelenk in %</b> I R L II R L III R L
<b>Muskulatur in %</b> I R L II R L III R L	<b>Okklusion:</b> I <input type="checkbox"/> II <input type="checkbox"/> III <input type="checkbox"/>

## Prothetik

Dokumentation der prothetischen Daten eines Patienten:

**Prothetik**

**DI Karl Mustermann**  
3928 23 10 53      201

Prov. zementiert:       Labor      OK

Achsographie      Abbrechen

---

**Artikulatoreinstellung**

HKN:      

Bennettwinkel:      

Kondylargeh.:      

ISS:      

Inzisalteller:       Stützstift:

**Instrumentelle Funktionsanalyse**

Okklusion:       Laterotrusion rechts:

Hyperbalance rechts:       Laterotrusion links:

Hyperbalance links:       Protusion:

Farbe:       Aktionszentrum

Hals:       Schmelz:

Arzt:

**Myomonitor**

Datum	Reizschwelle	Ruheschwabe
05.01.2005	<input type="text"/>	<input type="text"/>

Vertikaldimension:

Resilienztest:

MPI:

myozentrische Kontakte

## Laborverwaltung

Laborarbeiten können direkt in der WinDent® Dentalsoftware erfasst und gewartet werden. Laboraufträge mit unterschiedlichem Umfang können gedruckt werden.

**Labor**

**DI Karl Mustermann**  
3928 23 10 53      201

Druck - Laborauftrag standard      Löschen      OK

Druck - Laborauftrag erweitert      Abbrechen

---

Datum:       Arzt:       Techniker:

Laborarbeit:       Probe:

Fertig bis:

**Abformung**

Aufbau:

Restauration:

Schleimhaut:

Zähne:

Frästeile:

Registrierat:

Artikulator:

Technologie:

Konditionierung:

Hals:

Schmelz:

Modell:

Gips:

Einbettmasse:

Gussverfahren:

**Legierungen:**

<input type="text" value="Degudent H"/>	<input type="text" value="0,00"/>
<input type="text" value="Degulor M"/>	<input type="text" value="0,00"/>
<input type="text"/>	<input type="text" value="0,00"/>

**Bemerkungen:**

Labor bezahlt:

Laborpreis:       ATS

Gold bezahlt:

Goldpreis:

## Parodontologie

In Zusammenarbeit mit der Grazer Universitätsklinik für Zahn-, Mund- und Kieferheilkunde entwickeltes Modul, zur Verwaltung und Dokumentation von parodontologischen Arbeiten.

## Hygiene

**Hygiene**

**DI Karl**  
**Mustermann**  
**3928 23 10 53**      201



Epidemiologie

Arzt: Arzt1

Hygiene	Empfohlen	verwendet
Handbürste:	<span style="border: 1px solid gray; padding: 2px;"> </span>	<input type="checkbox"/>
Putztechnik:	<span style="border: 1px solid gray; padding: 2px;"> </span>	<input type="checkbox"/>
Bürste elektrisch:	<span style="border: 1px solid gray; padding: 2px;"> </span>	<input type="checkbox"/>
Interdental:	<span style="border: 1px solid gray; padding: 2px;">Zahnhölzer</span>	<input type="checkbox"/>
Munddusche:	<span style="border: 1px solid gray; padding: 2px;"> </span>	<input type="checkbox"/>
Zahnpaste:	<span style="border: 1px solid gray; padding: 2px;"> </span>	<input type="checkbox"/>
Chem. Plaquekontr.:	<span style="border: 1px solid gray; padding: 2px;"> </span>	<input type="checkbox"/>
Fluoridierung:	<span style="border: 1px solid gray; padding: 2px;"> </span>	<input type="checkbox"/>
Teleskope:	<span style="border: 1px solid gray; padding: 2px;"> </span>	<input type="checkbox"/>

**Indizes**

Parodontale Grunduntersuchung (PGU), API (O`Leary), PBI, SBI, DMF-S

**Plaqueeindex - Blutungsindex**

DI Karl  
Mustermann  
3928 23 10 53      201

Information    OK  
Löschen    Abbrechen

SBI	<input type="checkbox"/>	<input type="checkbox"/>	<input type="checkbox"/>	<input type="checkbox"/>	<input type="checkbox"/>	<input type="checkbox"/>	<input type="checkbox"/>	<input type="checkbox"/>	<input type="checkbox"/>	<input type="checkbox"/>	<input type="checkbox"/>	<input type="checkbox"/>	<input type="checkbox"/>	<input type="checkbox"/>	<input type="checkbox"/>
PBI	<input type="checkbox"/>	<input type="checkbox"/>	<input type="checkbox"/>	<input type="checkbox"/>	<input type="checkbox"/>	<input type="checkbox"/>	<input type="checkbox"/>	<input type="checkbox"/>	<input type="checkbox"/>	<input type="checkbox"/>	<input type="checkbox"/>	<input type="checkbox"/>	<input type="checkbox"/>	<input type="checkbox"/>	<input type="checkbox"/>
b	<input checked="" type="checkbox"/>	<input type="checkbox"/>	<input type="checkbox"/>	<input type="checkbox"/>	<input type="checkbox"/>	<input type="checkbox"/>	<input type="checkbox"/>	<input type="checkbox"/>	<input type="checkbox"/>	<input type="checkbox"/>	<input type="checkbox"/>	<input type="checkbox"/>	<input type="checkbox"/>	<input type="checkbox"/>	<input type="checkbox"/>
dm	<input type="checkbox"/>	<input type="checkbox"/>	<input type="checkbox"/>	<input type="checkbox"/>	<input type="checkbox"/>	<input type="checkbox"/>	<input type="checkbox"/>	<input type="checkbox"/>	<input type="checkbox"/>	<input type="checkbox"/>	<input type="checkbox"/>	<input type="checkbox"/>	<input type="checkbox"/>	<input type="checkbox"/>	<input type="checkbox"/>
I	<input type="checkbox"/>	<input type="checkbox"/>	<input type="checkbox"/>	<input type="checkbox"/>	<input type="checkbox"/>	<input type="checkbox"/>	<input type="checkbox"/>	<input type="checkbox"/>	<input type="checkbox"/>	<input type="checkbox"/>	<input type="checkbox"/>	<input type="checkbox"/>	<input type="checkbox"/>	<input type="checkbox"/>	<input type="checkbox"/>
	7	6	5	4	3	2	1	1	2	3	4	5	6	7	
I	<input type="checkbox"/>	<input type="checkbox"/>	<input type="checkbox"/>	<input type="checkbox"/>	<input type="checkbox"/>	<input type="checkbox"/>	<input type="checkbox"/>	<input type="checkbox"/>	<input type="checkbox"/>	<input type="checkbox"/>	<input type="checkbox"/>	<input type="checkbox"/>	<input type="checkbox"/>	<input type="checkbox"/>	<input type="checkbox"/>
dm	<input type="checkbox"/>	<input type="checkbox"/>	<input type="checkbox"/>	<input type="checkbox"/>	<input type="checkbox"/>	<input type="checkbox"/>	<input type="checkbox"/>	<input type="checkbox"/>	<input type="checkbox"/>	<input type="checkbox"/>	<input type="checkbox"/>	<input type="checkbox"/>	<input type="checkbox"/>	<input type="checkbox"/>	<input type="checkbox"/>
b	<input type="checkbox"/>	<input type="checkbox"/>	<input type="checkbox"/>	<input type="checkbox"/>	<input type="checkbox"/>	<input type="checkbox"/>	<input type="checkbox"/>	<input type="checkbox"/>	<input type="checkbox"/>	<input type="checkbox"/>	<input type="checkbox"/>	<input type="checkbox"/>	<input type="checkbox"/>	<input type="checkbox"/>	<input type="checkbox"/>
PBI	<input type="checkbox"/>	<input type="checkbox"/>	<input type="checkbox"/>	<input type="checkbox"/>	<input type="checkbox"/>	<input type="checkbox"/>	<input type="checkbox"/>	<input type="checkbox"/>	<input type="checkbox"/>	<input type="checkbox"/>	<input type="checkbox"/>	<input type="checkbox"/>	<input type="checkbox"/>	<input type="checkbox"/>	<input type="checkbox"/>
SBI	<input type="checkbox"/>	<input type="checkbox"/>	<input type="checkbox"/>	<input type="checkbox"/>	<input type="checkbox"/>	<input type="checkbox"/>	<input type="checkbox"/>	<input type="checkbox"/>	<input type="checkbox"/>	<input type="checkbox"/>	<input type="checkbox"/>	<input type="checkbox"/>	<input type="checkbox"/>	<input type="checkbox"/>	<input type="checkbox"/>

Recall-Monate n. PBI:

05.01.2005      PI    PBI    SBI

Bemerkungen:

PI:   %    Archivieren >>  
PBI:   %    Rückgängig <<  
SBI:   %

**Parodontale Grunduntersuchung**

DI Karl  
Mustermann  
3928 23 10 53      201

Information    OK  
Löschen    Abbrechen

Datum: 27.12.2004

1. Sextant PA - gesund / Gingivitis <input type="checkbox"/> I	2. Sextant PA - gesund / Gingivitis <input type="checkbox"/> 2*	3. Sextant PA - gesund / Gingivitis <input type="checkbox"/> 2
6. Sextant PA - gesund / Gingivitis <input type="checkbox"/> 1*	5. Sextant Parodontitis <input type="checkbox"/> 4	4. Sextant Parodontitis <input type="checkbox"/> 3

## Einzelzahn-Dokumentation

Hierbei handelt es sich um eine Dokumentation **aller** Faktoren, die **eine** Lokalität betreffen. Sie können damit auf komfortable Art alle Anforderungen aus dem Medizinproduktegesetz abdecken.

Für Sondierungstiefe und Attachmentniveau können sowohl die 4-Punkt- als auch die 6-Punkt-Messung verwendet werden.

Die Informationen können mit verschiedenen Daten gespeichert werden, so dass ein Vergleich zu unterschiedlichen Zeitpunkten möglich ist.

### Kieferorthopädie

In Zusammenarbeit mit der Grazer Universitätsklinik für Zahn-, Mund- und Kieferheilkunde entwickeltes Modul zur Verwaltung und Dokumentation von kieferorthopädischen Arbeiten.

**Kieferorthopädie**

Maria  
Test  
1.074

Fernröntgen OK  
Fernröntgenanalyse Abbrechen

Diagnose Planung / Behandlung

Okklusion R L  
neutral    
distal    
mesial

Kreuzbiss:  R  L  
Scherenbiss:  R  L  
Non-Okklusion:  R  L  
Tiefer Biss:

Skelettal OK:   
UK:   
Angle - Klasse: II / 2

Rechts KL: II -PMB: 1/2  
Links KL: I -PMB:

Mittellinie OK: 2,0 rechts links  
Mittellinie UK: 2,0 rechts links

Engstand OK:  Überbiss: 7,0  
UK:  Sagittale Stufe: 1,0

Bemerkung: Knacken rechts

**Kieferorthopädie**

Maria  
Test  
1.074

Fernröntgen OK  
Fernröntgenanalyse Abbrechen

Diagnose Planung / Behandlung

Beginn: 03.11.2004 Befund:   
Behandlungsdauer: 3 Therapie OK:   
Fehlbildung:  Therapie UK:

Neu 05.01.2005 KVA

03.11.2004	KF02	3. Behandlungsjahr	0,00	e	1.150,00	P1
03.11.2004	KF01	2. Behandlungsjahr	0,00	e	1.800,00	P1
03.11.2004	KF00	1. Behandlungsjahr	0,00	e	1.800,00	P1

**Fernröntgen**

**Maria**  
Test  
1.067

OK Abbrechen  
Fernröntgenanalyse

Datum: 28.03.2004 Hintere GH: 69 Löschen  
Sella: 118 ° Vordere GH: 99 Arzt: Arzt1  
Articulare: 149 ° Prozentsatz: 70 %  
Gonion: 120 ° SNA: 80 ° Obere Incisivi: 123 bei: 13 mm  
Winkelsumme: 387 SNB: 75 ° Untere Incisivi: 93 bei: -1 mm

Datum: 05.01.2005 Hintere GH: Löschen  
Sella: ° Vordere GH: Arzt: Arzt1  
Articulare: ° Prozentsatz: 0 %  
Gonion: ° SNA: ° Obere Incisivi: bei: mm  
Winkelsumme: 0 SNB: ° Untere Incisivi: bei: mm

### Implantologie

In Zusammenarbeit mit der Grazer Universitätsklinik für Zahn-, Mund- und Kieferheilkunde entwickeltes Modul zur Verwaltung und Dokumentation von implantologischen Arbeiten.

**Implantologie**

**Edwin**  
Test  
230  
11  
Termin: << 1 >>  
Arzt: Arzt1

OK  
Abbrechen  
Löschen  
Einzelzähne

Datum: 07.06.1993 Durchmesser: 0,0 GBR: Membran fixiert  
Implantat: Frialit II Länge: 13,0 Defektfüllung:  
Operator: Wegscheider Knochenniveau - buccal: 0,0 Aufklappung:   
Indikation: Freund Knochenniveau - lingual: 0,0 Wundverschluss:   
Zahnverlust: Fenestrierung - buccal: Fenestrierung - lingual: Antibiotikum:  
Zeitpunkt: Spätimplantat Liegedauer: 141 Monate Bemerkungen:  
Chirurgie: Verlust

Datum: Folgeschäden: Nachimplantation:  
Ursache: Okklusion:

## Programmsteuerung

### Optionen

In allen Bereichen können Sie die WinDent® Dentalsoftware an Ihre ganz speziellen Bedürfnisse anpassen.

**Optionen**

Digit. Röntgen 1 | Digit. Röntgen 2 | Parodontologie | Kieferorthopädie | Achsiographie

Allgemein | **Ordination** | Fenster | e-card | Kalender | Buchhaltung

Patient ohne Kasse:  
 OK  
 warnen  
 nicht erlaubt

Behandlung:  
 Tarife  
 Begründung  
 Bemerkung  
 Arzt

Kassenabrechnung nur mit Bewilligung:  
 Prothesen  
 KFD

Anzahl Tage Patienten im Warteraum belassen:

Honorarordnung bei Eingabe Planung prüfen  Schaltflächen rot, wenn Daten vorhanden  
 Versicherte inaktivieren  
 Kennzeichen Angehöriger erlauben  Privatleistungen vor Kassenleistungen

Schnittstellendateien löschen | OK | Abbrechen

### Berechtigungen

Durch Vergabe von Berechtigungen innerhalb der WinDent® Dentalsoftware können die Zugriffe der einzelnen Mitarbeiter kontrolliert werden.

**Berechtigungen**

OK | Abbrechen

Der Benutzer Admin hat immer alle Berechtigungen !

	Arzt	Assist	Verwal	nur Server
<b>Ordination</b>				
Ordination	<input checked="" type="checkbox"/>	<input checked="" type="checkbox"/>	<input type="checkbox"/>	<input type="checkbox"/>
Anzeige Saldo / Anzahlungen	<input checked="" type="checkbox"/>	<input type="checkbox"/>	<input type="checkbox"/>	<input type="checkbox"/>
Tarife	<input type="checkbox"/>	<input type="checkbox"/>	<input type="checkbox"/>	<input type="checkbox"/>
Nachuntersuchungen	<input checked="" type="checkbox"/>	<input type="checkbox"/>	<input type="checkbox"/>	<input type="checkbox"/>
Alt- / Fremdleistungen	<input checked="" type="checkbox"/>	<input type="checkbox"/>	<input type="checkbox"/>	<input type="checkbox"/>
Warteraum löschen	<input type="checkbox"/>	<input type="checkbox"/>	<input type="checkbox"/>	<input type="checkbox"/>
<b>Verwaltung</b>				
Patienten-Belege	<input checked="" type="checkbox"/>	<input checked="" type="checkbox"/>	<input type="checkbox"/>	<input type="checkbox"/>
Belege stornieren	<input checked="" type="checkbox"/>	<input type="checkbox"/>	<input type="checkbox"/>	<input type="checkbox"/>

## **Druckausgaben**

Folgende Druckausgaben sind - je nach installierten Modulen - möglich:

- Heilkostenplan (für bis zu 9 Varianten)
- Honorarnote für Privatleistungen
- Honorarnote für Zuzahlungen zu Kassenleistungen
- Honorarnote für Wahlärzte (mit Antrag für Rückerstattung durch die Kasse)
- Anzahlungsbestätigung
- Mahnungen
- Zahlscheine (einzeln und als Sammeldruck)
- Krankenschein-Erinnerungen
- Listen der vorhandenen und fehlenden Krankenscheine
- Anwesenheitsbestätigungen
- Terminbestätigungen
- Rezepte (Kassen- und Privatrezept) mit Versicherungsnr. im EAN-13 Code
- Recall-Briefe
- Antrag für KFO-Behandlung und Prothetik
- Umsatzübersicht bzw. Kontrollliste (je Arzt und Gesamt)
- Röntgenbuch
- Goldbuch
- Laborauftrag (einfach und erweitert)
- Werkstoffpass
- diverse Statistiken
- Kassenabrechnung Deckblatt (Disketten-Begleitzettel) - Einreichungsliste
- Kassenabrechnung konservierend / chirurgisch (DIN A4 quer)
- Kassenabrechnung prothetisch
- Kassenabrechnung KFO
- Krankenschein-Ersatzscheine (wahlweise DIN A4 oder DIN A5)
- Liste der Krankenscheine für Diskettenabrechnung

Bei vielen Ausdrucken kann der Text und das Layout (z.B. mit oder ohne Briefkopf bzw. Logo) von Ihnen im großen Umfang frei definiert werden.

## **Statistiken**

Folgende Statistiken sind - je nach installierten Modulen - möglich:

- Umsatzstatistik - je Arzt und Gesamt - getrennt nach Kassen- und Privatleistungen
- Umsatzübersicht je Patient – getrennt nach Kassen-, Privatleistungen und Zuzahlungen zu Kassenleistungen
- Leistungsstatistik gesamt oder je Krankenkasse
- Diagnose Übersichten
- Zahnspezifische Statistik mit umfangreichsten Auswahlkriterien
- Prothetik
- Laborarbeiten
- Übersicht der provisorisch zementierten Arbeiten
- Parodontologie
- Implantologie
- Kieferorthopädie

Alle Statistiken können am sowohl am Bildschirm betrachtet als auch gedruckt werden.

Die Statistikdaten können für persönliche Auswertungen mit nur einem einzigen Mausklick in ein Excel-Arbeitsblatt gespeichert werden. Es muss dazu Microsoft Excel installiert sein, welches nicht Bestandteil der *WinDent*® Dentalsoftware ist.

## Buchhaltung WinSaldo®

Die Buchhaltung WinSaldo® ist ein von uns entwickeltes Produkt, welches nahtlos in die WinDent® Dentalsoftware integriert ist.

Auch ohne umfangreiche buchhalterische Kenntnisse können Sie Ihre laufenden Buchungen - ob bar oder Bank - erfassen.

Wir liefern bei Installation einen Kontenrahmen mit aus, den Sie aber jederzeit nach Ihren Vorstellungen (bzw. derer Ihres Steuerberaters) abändern und erweitern können. Die Verwaltung beliebig vieler Bankkonten – auch in Euro - ist möglich.

### Buchen

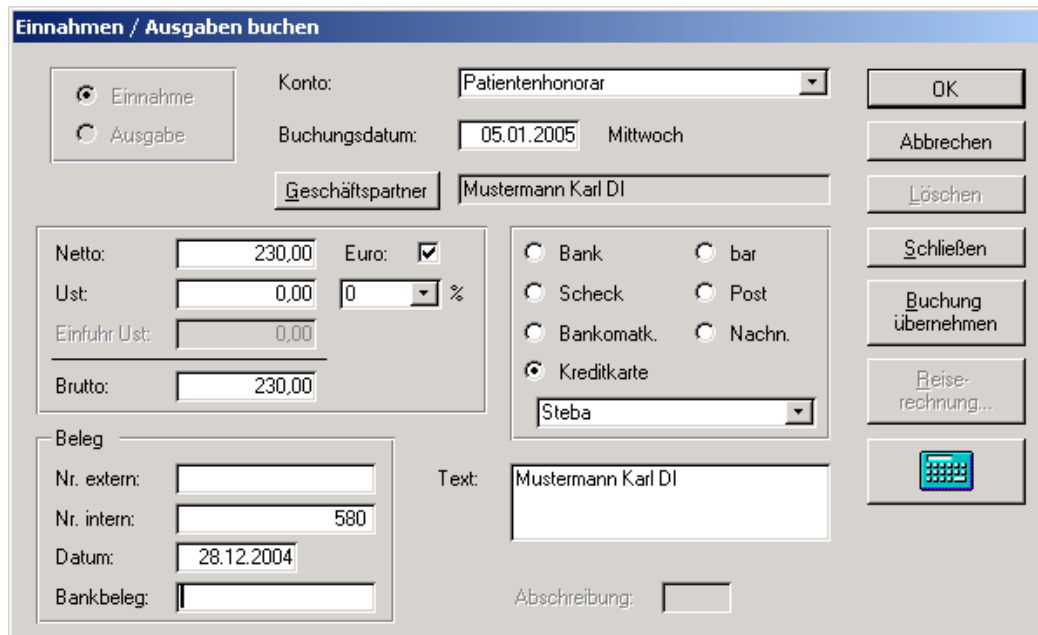

Bei Erfassung von Patientenzahlungen müssen Sie keine Beträge mehr erfassen. WinDent® und WinSaldo® sprechen die gleiche Sprache und ermöglichen eine Übernahme der Daten per Mausklick.

Eine automatische Verbuchung von Bar-Rechnungen ist natürlich auch möglich: Sofort bei Rechnungsschreibung wird der Betrag auf ein - von Ihnen vordefiniertes - Konto verbucht.

Immer wiederkehrende Ausgaben (z.B. Miet- oder Personalkosten) können einmalig erfasst und dann mit einigen Mausklicks zur Buchung übernommen werden.

### Kontostandskontrolle

Darüber hinaus verwaltet WinSaldo® alle Ihre sonstigen Bankbewegungen, so dass jederzeit eine Kontrolle und Abstimmung mit Ihren Bankauszügen möglich ist.

**Kontostand neu**

Konto:

Datum:

Stand alt:

Datum:  

Stand neu:  EUR

### Lieferanten

Ausgaben können einzelnen Lieferanten zugeordnet werden. Sie haben dadurch jederzeit eine Kontrolle, wem Sie was, wann und wie viel gezahlt haben.

**Geschäftspartner**

Nachname:   Kunde   
 Lieferant

Vorname:

Titel:

Name 2:

Straße:

Plz:  Ort:

Land:

Telefon:  aktiv:

Fax:

Mobiltelefon:

Email:

Homepage:

Ansprechpartner:  Tel.:

Referenz:

Bemerkungen:

## Reiserechnungen

Für Ihre Kongressbesuche bzw. sonstige Reisetätigkeiten können Sie mit *WinSaldo*® - vom Finanzamt anerkannte - Eigenbelege erstellen und sofort verbuchen.

**Reiserechnung**

Reiseziel: <input type="text" value="Wien"/>	Datum / Zeit	
Zweck: <input type="text" value="WID 2004"/>	von: <input type="text" value="13.05.2004 07:00"/>	<input type="button" value="OK"/>
Reisender: <input type="text" value="HPL Software"/>	bis: <input type="text" value="15.05.2004 20:00"/>	<input type="button" value="Abbrechen"/>
		<input type="button" value="Drucken"/>

Fahrtkosten				
		brutto	Ust	
Kilometer: <input type="text" value="465"/>	Mitreisende: <input type="text" value="1"/>	<input type="text" value="185,54"/>	<input type="text" value="0,00"/>	
laut Beleg		<input type="text" value="12,50"/>	<input type="text" value="0,00"/>	<input type="text" value="0"/> %

Taggeld						
	Tage	Stunden	Satz	brutto	Ust	
Inland	<input type="text" value="3"/>		<input type="text" value="26,400"/>	<input type="text" value="79,20"/>	<input type="text" value="0,00"/>	
Ausland			<input type="text" value="0,000"/>	<input type="text" value="0,00"/>	<input type="text" value="0,00"/>	

Nachtgeld					
	Nächte	Satz	brutto	Ust	
Inland	<input type="text" value="0"/>	<input type="text" value="15,000"/>	<input type="text" value="0,00"/>	<input type="text" value="0,00"/>	
Ausland	<input type="text" value="0"/>	<input type="text" value="0,000"/>	<input type="text" value="0,00"/>	<input type="text" value="0,00"/>	
laut Beleg			<input type="text" value="172,00"/>	<input type="text" value="12,80"/>	

	alle Beträge in EUR
	brutto    Ust
	<input type="text" value="449,24"/> <input type="text" value="12,80"/>
	<input type="button" value="Berechnen Summe"/>

## Listen

folgende Listen sind für frei bestimmbare Zeiträume möglich:

- Außenstandsliste
- Buchungsjournal (in mehreren Ausführungen)
- Saldenlisten
- Liste der Kontobewegungen
- Umsatzsteuerübersicht

Alle Listen können am Bildschirm betrachtet, als auch gedruckt werden.

Mit *WinSaldo*® wird die Buchhaltung zwar auch nicht richtigen Spaß machen, aber zumindest erträglich sein.

## **Schnittstellen zu anderen Programmen**

### **Allgemeines**

Auf Grund der Unterstützung von modernsten Techniken (OLE, DDE und ODBC) kann WinDent® mit fast allen modernen am Markt erhältlichen Programmen und Datenbanken kommunizieren. Zusätzlich zu der bereits beschriebenen Dokumentenverwaltung bieten wir Ihnen - je nach installierten Modulen - folgende Schnittstellen:

### **Digitales Röntgen**

Zurzeit werden Schnittstellen zu folgenden Programmen zur Aufnahme und Verwaltung von digitalen Röntgenbildern unterstützt:

- byteworks byzz
- Catapult Mediadent
- Digident Dent-A-View
- Dürr Dental DBSWIN
- Gendex Digora
- Gendex VixWin
- Instrumentarium Imaging CliniView
- Kodak Dental Imaging bzw. Trophy
- Planmeca Dimaxis
- Sirona SIDEXIS
- alle Programme mit einer VDDS-media Schnittstelle

Eine generische Schnittstelle für andere Programme ist ebenso vorhanden. Es werden auch zwei getrennte Systeme (z.B. für Kleinbild und Panorama) unterstützt.

### **Fernröntgenanalyse**

Zurzeit werden Schnittstellen zu folgenden Programmen zur Fernröntgen- und Modellanalyse unterstützt:

- CompuDENT WinCeph
- Computer konkret FR-WIN
- GAC VistaDent
- Hangl WinKNDH
- Image Instruments OnyxCeph
- alle Programme mit einer VDDS-media Schnittstelle

Eine generische Schnittstelle für andere Programme ist ebenso vorhanden.

**Parodontologie**

Zurzeit wird eine Schnittstelle zu folgendem Programm unterstützt:

- Florida Probe Corporation FP32
- alle Programme mit einer VDDS-media Schnittstelle

Eine generische Schnittstelle für andere Programme ist ebenso vorhanden.

**Implantologie**

Zurzeit wird eine Schnittstelle zu folgendem Programm unterstützt:

- alle Programme mit einer VDDS-media Schnittstelle

Eine generische Schnittstelle für andere Programme ist ebenso vorhanden.

**Achsiographie**

Zurzeit wird eine Schnittstelle zu folgendem Programm unterstützt:

- GAMMA DENTAL SOFTWARE
- alle Programme mit einer VDDS-media Schnittstelle

Eine generische Schnittstelle für andere Programme ist ebenso vorhanden.

**Microsoft Excel**

Alle Nachuntersuchungen (statistische Auswertungen) in der *WinDent*<sup>®</sup> Dentalsoftware als auch die ausgestellten Rechnungen und Buchungen unserer Buchhaltung können für detaillierte Auswertungen mit nur einem Mausklick in ein Excel-Arbeitsblatt übernommen werden.

**Textverarbeitung**

Alle Heilkostenpläne, Honorarnoten und Mahnungen können in eine Textverarbeitung (z.B. Microsoft Word) exportiert werden.

**Microsoft Outlook**

Im Modul Recall und beim HPL Kalender ist eine Schnittstelle zu Microsoft Outlook inkludiert. Dies ermöglicht Ihnen z.B. die Übernahme Ihrer Daten in ein tragbares Gerät in der Größe eines Taschenrechners (PDA) oder in ein Handy der neuesten Generation.

### **Internet**

Die Integration von Internet-Diensten wie E-Mail und WWW (World Wide Web) ist selbstverständlich fixer Bestandteil der WinDent<sup>®</sup> Dentalsoftware.

**Achtung:** Die oben angesprochenen Programme sind nicht Bestandteil der WinDent<sup>®</sup> Dentalsoftware und müssen extra erworben und installiert werden.

Windows bzw. Windows 7, Windows Vista, Windows XP, Windows 2000, Word, Excel und Outlook sind geschützte Marken der Microsoft Corporation.

## Hardware

HPL Software vertreibt und verkauft selbst keine Hardware. Wir können Ihnen aber gerne ein Anbot einer unserer Partnerfirmen in Ihrer Nähe vermitteln.

“Jede Kette ist nur so stark wie ihr schwächstes Glied”

Dieser Satz hat besonders bei der Auswahl von EDV-Komponenten seine Richtigkeit. Wir empfehlen daher unbedingt den Kauf bei einem seriösen Fachhändler in Ihrer Nähe, der Ihnen ein ausgewogenes System zusammenstellt und Sie vor allem auch im laufenden Betrieb bei eventuellen Problemen prompt unterstützt.

Umfangreichere Informationen zu Hardware und Betriebssystemen - vor allem auch für Lieferanten - finden Sie in einem eigene Dokument auf der Download Seite von [www.hpl.at](http://www.hpl.at).

Sollte bereits eine vorhandene EDV-Anlage zum Einsatz kommen, können wir sie gerne auf Ihre Eignung für die WinDent<sup>®</sup> Dentalsoftware untersuchen.

## Musterverträge

### Lizenz-Vertrag

für die Dentalsoftware WinDent®

zwischen \_\_\_\_\_ (Kunde)  
und HPL Software KG (HPL Software).

Der Kunde anerkennt mit diesem Vertrag folgende Bedingungen:

1. HPL Software gewährt dem Kunden zu den Bestimmungen dieses Vertrages und gegen vollständige Bezahlung das nicht übertragbare und nicht ausschließliche Recht zur Nutzung der Dentalsoftware WinDent® in seiner Praxis.
2. Alle Rechte am Lizenzmaterial einschließlich aller vollständigen oder teilweisen Kopien verbleiben bei HPL Software. Vor jeder Weitergabe oder Veräußerung von Aufzeichnungsträgern hat der Kunde darauf enthaltene Lizenzmaterial zu löschen.
3. Für die Verwendung neuer Versionen der Dentalsoftware WinDent® kann die Installation der neuesten Betriebssystemversion Voraussetzung sein. Dies betrifft auch neue WinDent® Versionen, die auf Grund gesetzlicher oder anderer Änderungen notwendig wurden. Der Kunde verpflichtet sich, diese neue Betriebssystemversion zeitgerecht zu installieren.
4. Alle Rechnungen sind ohne jeden Abzug und spesenfrei innerhalb von 10 Tagen fällig.
5. Mündliche Nebenabsprachen, Zusätze und/oder Erweiterungen wurden zu diesem Vertrag nicht getroffen.
6. Gerichtsstand ist Graz.
7. Wenn hier nicht im Einzelnen anders geregelt, gelten die ‚Allgemeine Bedingungen für den Verkauf und die Lieferung von Organisations-, Programmierleistungen und Werknutzungsbewilligungen von Softwareprodukten - empfohlen vom Fachverband Unternehmensberatung und Datenverarbeitung sowie dem Bundesgremium des Maschinenhandels, Bundesberufsgruppe Büromaschinenhandel‘.

Für den Kunden:

Unterschrift, Stempel

## Wartungs-Vertrag

für die Dentalsoftware WinDent<sup>®</sup>

zwischen \_\_\_\_\_ (Kunde)  
und HPL Software KG (HPL Software).

Der Kunde anerkennt mit diesem Vertrag folgende Bedingungen:

1. Vertragsgegenstand ist die Wartung der Dentalsoftware WinDent<sup>®</sup>.
2. Wartung im Sinne dieses Vertrages bedeutet:
  - Telefonische Unterstützung des Kunden bei Bedienungsproblemen (Hotline).
  - Beseitigung von Programmfehler.
  - Lieferung von neuen Versionen auf Grund gesetzlicher Notwendigkeit.
3. Durch diesen Vertrag werden **nicht** abgedeckt:
  - Behebung von Fehlern, Störungen und Ausfällen auf Grund von unsachgemäßer Bedienung, Mängel in der Hardware bzw. Verkabelung und Verseuchung durch Computerviren.
  - Behebung von Fehlern, Störungen und Ausfällen im Betriebssystem und der Hardware bzw. Verkabelung von Netzwerken.
  - Programmweiterungen und Lieferung von neuen Versionen ohne gesetzliche Notwendigkeit.
  - Reise- und sonstige Spesen.
4. Für die Lieferung von Krankenkassentarifen sowie die zeitgerechte Lieferung von neuen Programmversionen ist ein Internetanschluss – am besten in der Ordination – erforderlich.
5. Dieser Vertrag wird auf unbestimmte Zeit geschlossen. Er kann unter Einhaltung einer Frist von drei Monaten zum 31. Dezember jedes Kalenderjahres gekündigt werden.
6. Die Höhe des monatlichen Entgelts hängt von der installierten Konfiguration und den Modulen ab und kann unserer jeweils aktuellsten Preisliste entnommen werden. Das Entgelt ist für die Dauer eines Kalenderjahres im Voraus fällig.
7. Alle Rechnungen sind ohne jeden Abzug und spesenfrei innerhalb von 10 Tagen fällig.
8. Mündliche Nebenabsprachen, Zusätze und/oder Erweiterungen wurden zu diesem Vertrag nicht getroffen.
9. Gerichtsstand ist Graz.
10. Wenn hier nicht im Einzelnen anders geregelt, gelten die ,Allgemeine Bedingungen für den Verkauf und die Lieferung von Software-Support-Leistungen - empfohlen vom Fachverband Unternehmensberatung und Datenverarbeitung sowie dem Bundesgremium des Maschinenhandels, Bundesberufsgruppe Büromaschinenhandel.’

Für den Kunden:

Unterschrift, Stempel

[www.windent.at](http://www.windent.at)



**HPL Software KG**

A-8020 Graz  
Lazarettgasse 18  
Tel. +43 (316) 714985  
Fax +43 (316) 714985-9  
E-Mail [info@hpl.at](mailto:info@hpl.at)  
[www.hpl.at](http://www.hpl.at)



**Rosmann Software KG**

EDV-Beratung